الثمن — القاهرة فى يوم الاثنين ٢٢ ربيع الاول سنة ١٣٧٠ الموافق ١ يناير سنة ١٩٥١ — العدد ١٣ — السنة الخامسة — ١٠ مليمات

الجهاد

جريدة يومية للدفاع عن الشعوب العربية

نصدر أسبوعيا مؤقتا

دار الجريدة : ٢٥ شارع الزهرية خلف سوق الخضار ببيدان محمد على الكبير بالقاهرة
المكتب الخاص بمدير السياسة والتحرير ٨ شارع فاروق بالقاهرة
تليفونات { ٤٦٦٠٢ - خطين الجريدة ٧٩٩٧١ خاص
صندوق البريد ١٩١ مصر
صاحب الجريدة ومديرسياستها وتحريرها فهمى عقل
رئيس التحرير المسئول : سمير حيدر المحامى

اهدافنا
توحيد الصفوف العربية لمحاربة الاستعمار

الاشتراك السنوى ٢٠٠ قرشا تدفع مقدما
الاعلانات يتفق بشأنها مع قسم الاعلانات ٨ شارع فاروق بالقاهرة
الجريدة لها مراسلون فى جميع انحاء البلاد العربية وفى لندن وباريس وروما
مكتب الاسكندرية ٢٣ شارع العطارين تليفون ٢٨٤١٢

شعارنا
السيف أصدق انباء من الكتب

همسة

الجيش السورى !

أصبح الجيش السورى هو الحاكم المطلق الذى لامعقب لحكمه وأصبح السياسيون فى القطر الشقيق « نمرا » يؤدون ادوارهم على مسرح الحكم يحركهم « الشيشكلى » وأمثاله من وراء ستار ، فقد الغى الجيش دستور البلاد وأبعد رئيسها الشرعى ، وأتى برئيس وفق هواه يحكم بدستور من صناعة الجيش فى ظل برلمان صورى جىء باعضائه رغم أنوفهم وأجلسوا فوق كراسيهم ليأتمروا بأوامر العسكريين

وقد يكون لهذه المجموعة الغريبة بعض العذر ، فى أنهم قبلوا الدستور الجديد والبرلمان الجديد والرئيس الجديد رغبة فى إستقرار البلاد وإرضاء للجيش الذى يصنع الانقلابات ويعصف بالنظم ، ولكن العسكريين الذين استمرأوا طعم الانقلابات ورأوا صغار الضباط فى إستطاعتهم أن يحدثوها وبين طرفة عين وإنتباهتها يرقى بطل الانقلاب نفسه من ضابط صغير إلى قائد خطير . لأن هؤلاء الضباط الصغار أصبحوا يرون أن دورهم فى الترقية قد حان وأن احدا لن يرقيهم إلا إذا صنعوا ذلك لأنفسهم بأحداث انقلابات جديدة توصلهم إلى مايشتهون .

دعانا إلى كتابة هذا ماعلمناه من أن « الشيشكلى » يتدخل تدخلا فعليا فى قضية الدكتور أمين رويحه وانه لن يقنع إلا برأسه بالرغم من وجود القضاء العادل فى سوريا الشقيقة

معنى هذا ان رئيس الجمهورية معطل النفوذ مشلول الارادة وأن الجيش مازال هو صاحب السلطان والجاه . ومعنى هذا أيضا أن سوريا لايمكن أن تستقر على حال بعد أن تسبب لها جيشها فى ان تبدو أمام الدول الأخرى فى مظهر الدولة المنحلة التى لامستقبل لها ولا ضمان لوجودها ، ولن تستقر إلا إذا التزم الجيش جانبه وتفرغ لواجباته الملقاة على عاتقه ، ولكن يبدو أن الجيش السورى لايبغى التخلى عن نفوذه وأنه سيظل يتحكم فى مصير بلاده إلى الأبد

لمثل هذه الأسباب كتبنا ما كتبناه بشأن القرض السعودى وطلبنا من الحكومة السعودية ألا تغامر بأموالها فتدفع القسط الثانى من القرض لبلد لا كيان لحكوماته ولا ضمان لوجودها .

ف

أمريكا تساعد المملكة السعودية على انشاء جيش

وتشترط لتقديم المساعدة التعهد بعدم استخدام الجيش ضد اسرائيل

الدوائر الدبلوماسية تتوقع رفض هذا التعهد لمخالفته لقانون الضمان الجماعى

ذكرنا فى مقالنا الافتتاحى للعدد الماضى أن أمريكا تحاول الحصول على مواقع استراتيجية على أراضى المملكة العربية السعودية وحذرنا الأخيرة من الوقوع فى هذا الخطأ ، وفى المقال التالى محاولة جديدة من المحاولات الامريكية تؤيد ماكتبناه فى العدد الماضى :

وشنطن — تعتزم وزارة الخارجية الامريكية مساعدة المملكة العربية السعودية فى إنشاء جيش حديث مدرب كامل المعدات ، يبلغ قوامه ٢٠ الف جندى ، وذلك فى سبيل القضاء على مخاوف الملك عبد العزيز آل سعود من ناحية التهديدات

حضرة صاحب الجلالة الملك عبد العزيز آل سعود المعظم

وسعادة عبد الرحمن عزام باشا أثناء زيارته لامريكا أخيرا

ومن المعروف أن سفير الولات المتحدة الجديد فى اليمن والمملكة العربية السعودية — وهو مستر رايموند هار — قد غادر وشنطن مزودا بالتعليمات اللازمة لمناقشة التفصيلات النهائية المتعلقة ببرنامج المساعدة الحربية مع سمو الأمير فيصل وسمو الأمير منصور

وكان السفير الامريكى قد أجرى مباحثات هامة مع الشيخ أسعد وسعادة عزام باشا فى نيويورك قبيل سفره

الرئيس ترومان

وتقول الدوائر الوثيقة الاطلاع أن وزارة الخارجية الأمريكية قد أعدت اتفاقا يرضى أصدقاءها الصهيونيين ويمكن المملكة العربية السعودية فى نفس الوقت من تلقى المساعدة العسكرية .

وسيطلب السفير هار — أو ربما طلب بالفعل — من جلالة الملك عبد العزيز آل سعود ، كشرط لتنفيذ برنامج التسلح ، عدم استخدام هذه الأسلحة فى الاعتداء على اسرائيل

ومن السخرية أن يعتقد اليهود وأصدقاؤهم من كبار موظفى الحكومة الامريكية أن مثل هذا الجيش السعودى يعد تهديدا لسيادة وأمن اسرائيل!

معالى عبد الرحمن عزام باشا

على أنه من المشكوك فيه أن يقبل جلالة الملك عبد العزيز آل سعود تقديم مثل هذا الضمان الذى يجافى الروح الدبلوماسية ويعد مشينا أيضا وذلك لانه كان من الواجب أن تتنبه وزارة الخارجية الامريكية إلى أنه إذا كانت هناك روح عدائية فى الشرق فمن الممكن أن تكمن هذا الروح فى تل أبيب نفسها

هذا من ناحية ، ومن ناحية أخرى ، فان تصريح الدول الثلاث الكبرى بشأن الشرق الاوسط ، وكذلك ميثاق هيئة الأمم المتحدة يتكفلان بالقضاء على تلك المخاوف اليهودية المزعومة

كما أنه من الملاحظ أن شرط الحكومة الامريكية لايجد مايبرره من الناحية الجغرافية — لان الدولتين لاتشتركان فى حدود واحدة — ويتعارض قانونا مع تعهدات المملكة العربية السعودية الواردة فى ميثاق الامن العربى الجماعى ، الذى تتكفل نصوصه المتعلقة بالدفاع أيضا بالقضاء على المخاوف الامريكية — اليهودية الدنيئة .

صاحب الجلالة الملك يوقع بيده الكريمة سجل الزيارات لجامعة فؤاد الأول ، وإلى جانب جلالته من اليسار صاحب السمو الأمير محمد عبد المنعم فصاحب السمو الأمير محمد على ابراهيم فصاحب المجد النبيل سعيد طوسون فرفعة مصطفى النحاس باشا فسعادة زكى العرابى باشا

حملة ظالمة مغرضة باطلة

تقودها "روز اليوسف" ضد المملكة العربية السعودية

الغرض منها التشكيك فى صداقة المملكة الشقيقة !

يذكر القراء ولاشك ، تلك الحملة الباغية التى شنها الأستاذ أحمد الصاوى على صفحات الأهرام ضد المملكة العربية السعودية أيام موسم الحج ، واتهم فيها الحكومة بالعجز والتقصير والاهمال فى كل مايتعلق بشئون الحجاج ووصفه لشباب مكة الأطهار بأنهم يأتون أعمالا منكرة يندى لها الجبين وأنهم يغازلون حاجات بيت الله الحرام على رؤوس الأشهاد !!

ولا شك أن القراء يذكرون أيضا أننا تصدينا له بالرد على افتراءاته الباطلة واتهاماته الشنيعة لشباب مكة الذين يجاورون بيت الله الحرام وينادبون بآداب الاسلام ويتخلقون باخلاق الشريعة الحنيفية السمحاء!

وطبيعى أننا لم نفند اتهامات الأستاذ احمد الصاوى فى ثلاثة أعداد من جريدتنا الأحوال حبا فى سواد عيون الحكومة السعودية ومجاملة منا لشباب مكة ، ولكننا كتبنا ماكتبنا إرضاء للحق وانصافا للواقع الذى شاهدناه بأعيننا فى ثلاثة مواسم من مواسم الحج ، ويشهد الله أننا اختلطنا بأهل مكة شيبا وشبانا فلمسنا فيهم غيرة دينية وأخلاقا كريمة ، وصفات حميدة يتفردون بها ويحافظون عليها فهم دائما خير رواد يرشدون حجاج البيت إلى مناسك الحج الصحيحة ، ويساعدونهم على تأديه الفريضة المقدسة على أكمل الوجوه . .

والآن بعد أن انتهينا من الأستاذ أحمد الصاوى وأرقدناه عند حده ، نرى أن الحملة الظالمة الباغية قد بعثت من مرقدها وحمل لواءها بطل جديد اتخذ لتمثيل مهزلته مسرحا جديدا على صفحات الزميلة « روز اليوسف »

ولعل القارىء الذى تتبع ماكتبه الصاوى ، وما تنشره الآن روز اليوسف قد تبين له من خلال السطور أن هناك أيد خفية تحرك أبطال هذه المهزلة من وراء الستار لحاجة فى نفس يعقوب ! فأننا عند ماتربط بين خيوط هذه المهزلة نرى أن الصلة بين عناصرها وثيقة ، وأن ماتنشره روز اليوسف الآن . هو الفصل الثانى من المهزلة التى رفع الستار عن الفصل الأول منها على صفحات الأهرام الغراء !

بدأ الفصل الثانى على « مسرح روز اليوسف » بما أسمته تقريرا من وزير مصر المفوض بجدة كان أهم ماجاء فيه أن الحجاج كادوا يموتون من العطش لعلة الماء فى المملكة العربية السعودية ، فى الوقت الذى كان الماء يرش بسخاء أمام الخيام فى عرفات ومنى وفى كل شارع من شوارع مكة المكرمة ، وتتحدى أى حاج يدعى أنه طلب الماء فلم يجده ميسورا . .

وكان مما يدل على عدم جديه التقرير أن المجلة المذكورة أردفته باقتراحات ادعت أن سعادة الوزير المفوض بجدة يقترحها على الحكومه المصرية ، فكان من الاقتراحات المضحكة « رصف الطريق بين الطائف ومكة ! » وهو من الطرق التى لاتهم الحجاج فى قليل ولا كثير لأنه فى واد والطرق المؤدية إلى مناسك الحج فى واد آخر !!

تعرضنا لهذا التقرير بالرد ونقدناه على صفحات العدد الحادى عشر من الأحوال . وقلنا فى ختام ردنا إنه يحوى « اقتراحات هايفه » ليس لها مصير إلا الاهمال !

ولكن المجلة بدلا من أن تدافع عن تقريرها الذى « شرحناه » عادت ونشرت « تقريرا » آخر . ويظهر أن محرريها مغرمون بوضع التقارير — ادعت فيه أن النقود تهرب من المملكة العربية السعودية إلى مصر بواسطة سماسرة يربحون من وراء هذا العمل الممقوت ، فنشرنا هذا التقرير فى العدد الماضى رقم ١٢ ولم نعلق عليه لأننا علمنا من « أحدهم » أن المجلة ستنشر « تقريرا » آخر فى هذا الموضوع بالذات فرأينا أن نترك التعليق على هذا الموضوع حتى تنشر المجلة الحلقة الثانية من تقريرها المزعوم . .

وصدر العدد رقم ١١٧٦ من روز اليوسف وبه صفحة كاملة عن موضوع تهريب النقود من المملكة السعودية إلى مصر ومنها إلى أماكن مجهولة بواسطة عصابة دولية تتجر فى النقد كما تقول المجلة المذكورة !

ولكن الذى يقرأ التقرير واللهجة التى كتب بها يلاحظ ان كاتبه لغرض شخصى من وراء هذا العمل وأنه يحقد حقدا شخصيا على أشخاص معينين بالذات فى المملكة العربية السعودية. بدليل أنه خرج عن الموضوع الأصلى الذى وضع له عنوان الضخم المثير ، وراح يتهم كبار رجال الحكومة السعودية بأنهم يهربون ثروتهم إلى مصر خوفا من استيلاء الملك عبد العزيز على هذه الأموال ! . . كأن استيلاء الملوك على أموال رعاياهم أصبح من السهولة إلى الحد الذى يتخيله كاتب التقرير !!

نسى حضرة ... المصريين بملكو... فى فرنسا وانجلتر... من البلاد الأجنبية ف... أن يدعى أن بعض ثرواتهم من مصر ... جلالة الملك فاروق !

إن الملوك يا حضرة ... يسرهم أن يروا آثار ال... رعاياهم المخلصين ، ويس... لهم أملاكا وعقارات ... ليكونوا عنوانا طيب... بلادهم ونزاهة حكوم... تهريبا للثروة هو ال... وعندك الدليل ... ويمكنك يامنش... تقريرا جديدا ... من الأجناس ... وضياعهم فى

بين المعسكرين الدول العربية تختار مصيرها بنفسها

ولن تقبل الضغط عليها للخروج عن الحياد

ظهرت فى أفق السياسة العربية إشاعة خبيثة تعتمد أمر مصدرها لا يمكن ان يكون إلا من دعاة الاستعمار ! فقد تناقلتها كريات وكالات الأنباء المعروف عنها أنها تحرى الدقة فى أبنائها

هذه الاشاعة الخيالية هى أن اللجنة السياسية لجامعة الدول العربية ستقرر فى اجتماعها المقبل بالقاهرة انضمام دول الجامعة بجملتها إلى المعسكر الغربى ، وقد يكون لوكالات الأنباء بعض العذر فى تصديق مثل هذه الشائعات وتلقفها وإذاعتها بعد أن عرف الجميع أن بعض كبار السياسيين المنتمين إلى بعض الدول العربية يرون هذا الرأى ، ويعتقد هؤلاء أن الحياد بين المعسكرين يزقد أصبح أمرا مستحيلا فى هذه الأيام التى تبلبلت فيها الخواطر وسادها الاضطراب ، وما على الدول العربية إلا تقرير الانضمام صراحة إلى المعسكر الغربى وأن تقوم سياستها الخارجية والداخلية على ضوء هذه السياسة .

ولكن المتفائلين — ونحن منهم — يرون أن أمر الحياد ليس مستحيلا كما يعتقد أنصار التحالف مع المعسكر الغربى ، ويرون أن الخروج على الحياد فى هذه الآونة والانضمام إلى الكتلة الغربية قبل أن تحقق دول المعسكر الغربى أمانى البلاد العربية ، جريمة لا حيادية وطنية ضد الشعوب العربية .

لقد بلونا هذا المعسكر فى الحرب الماضية وانحزنا اليه بل اندمجنا فيه وقدمنا اليه خدمات جليلة لن ينساها لنا التاريخ فى الوقت الذى جحدها فيه هذا المعسكر الجحود .

قدمنا لهم الدقيق الأبيض واكتفينا بأكل الجبس والتراب .

قدمنا لهم اللحم والسمن والبيض والخضروات وقنعنا بالتافه من الطعام.

كانوا يرفلون فى حلل الصوف والحرير والقطن المصرى وتواضعنا نحن حتى عز علينا الدمور !

قدمنا لهم الأيدى العاملة والموانىء والسكك الحديدية ، قدمنا لهم الأرض والسماء وسندنا ظهورهم بصدورنا وشددنا أزرهم فى وقت أوشكوا فيه على الدمار ، حتى قال « كيرهم » إن مصر قدمت لقضية الحلفاء خدمات جليلة لايمكن أن ننساها لها ، ولولا معونة مصر للحلفاء فى وقت المحنة لتغير وجه التاريخ » .

ولكن الحلفاء سرعان ما لحسوا هذا الكلام بعد أن انتصروا على أعدائهم واستتب لهم الأمر وشاءت لهم الأقدار أن يتحكموا فى مصير الدنيا.

والآن وقد أصبح لهم شركاء فى الكرة الأرضية ينزعونهم البقاء وينافسونهم على النفوذ ، يحاول المعسكر الغربى أن يضحك على ذقون الحكومات العربية مرة أخرى لتورطها بأساليبه البالية فى الانحياز إلى جانبه ، ولكن الشعوب العربية لن تسمح لحكوماتها بأن تقع فى هذا الخطأ الذى يضر بمصالح الشعوب قبل أن يضر بمصلحة الحكومات ، فاذا كان المعسكر الغربى جادا فى طلبه لصداقة الشعوب العربية ، يجب عليه قبل التفاهم على أسس هذه الصداقة أن يجلو جلاء تاما عن مصر والسودان وشرق الأردن والعراق حتى تكون صداقة بريئة خالصة لوجه الصداقة وعند ذلك تمد اليه الشعوب العربية أيديها قبل أيدى حكوماتها . وتمد له مايحتاج من العون الأدبى والمادى بعيدا عن وسائل الضغط والارهاب والتخويف !

يجب أن نساوم أولا فاذا كان الثمن مغريا — ولا يمكن أن نقبل أقل من الجلاء — فهذه أيدينا وهذا إخلاصنا وإلا فما علينا إلا نظل متعلقين باهداب الحياد .

(أبو سعيد)

الامريكان يتركون الاتراك فى كوريا

يحاربون بلا غذاء ولا ذخيرة

مأساة لم تعرف تفاصيلها إلا أخيرا مع أن حوادثها وقعت فى اليومين الأول والثانى من شهر ديسمبر وكان مسرحها ميدان القتال فى كوريا وضحيتها الآلاى التركى .

فى الساعة الأولى من فجر اليوم الثالث من شهر ديسمبر دخلت فتول الآلاى التركى مدينة بيونجيانج (وكانت عندئذ لاتزال فى يد قوات الامم المتحدة) بعد أن خاضوا معركة حامية أسلحتها البنادق والمسدسات واستعملوا فيها الأيدى والعصى لانفاذ الفرقة الأمريكية الثانية .

وقع الامريكيون والاتراك فى فخ نصبه الشيوعيون والتف الآلاى التركى حول مؤخرة الفرقة الأمريكية واستطاع أن يشغل القوات الشيوعية حتى تم نقل جنود الفرقة الامريكية بالسيارات ولكن الآلاى أصيب بخسائر فادحة إذ ترك الامريكيون يلقى مصيره المحزن وقد مشت الفلول الباقية خمسين ميلا على الاقدام حتى بلغت بيونجيانج .

ولندع ضابطا تركيا يروى القصة: رجالنا مخورون بعملهم ولكن قلوبهم تفيض مرارة وألما لاننا طلبنا أكثر من مرة عونا من سلاح الطيران الأمريكى ، ولكن ما من مجيب ، ولم تكن لدينا وسائل للنقل تنقذنا من ورطتنا ، ولا غذاء ولا غطاء يقينا برد الشتاء القارس ولا ذخيرة نحارب بها . وقد اضطر الجنود إلى حمل الجرحى على ظهورهم .

ويعتقد الجنود أن الامريكيين تخلوا عنهم . وجاء لنا عيشا اقناعهم بان كل جندى يلقى مثل هذه المآزق .

وحدث قبل تلك المأساة أن صدرت الاوامر إلى الآلاى التركى بالتقدم إلى توشكون لحماية الفرقة الثانية من قوات كوريا الجنوبية ، فسرنا ثلاثة أميال ثم صدرت أوامر بالتوقف فتوقفنا عند وارن حيث وجدنا عدوا يبلغ ضعف عددنا أربعة أمثال ودارت معركة خضنا رحاها بكل شجاعة .

وللمرة الثالثة صدرت الينا أوامر بالانسحاب إلى مواقع الاورطة الثامنة والثلاثين من الفرقة الامريكية الثانية ولما ذهبنا إلى هناك وجدناها انسحبت دون أن نعرف إلى أين ذهبت !

مسلمو سنغافورة

الاحتجاج على اضطهادهم

أرسل المركز العام لجمعيات الشبان المسلمين ، وممثلو علماء الأزهر ، والهيئات الاسلامية بمصر ، إلى المندوب السامى فى سنغافورة برقية احتجاج على سماح حكومته باطلاق النار على المسلمين المتظاهرين ، وقتل كثير منهم واعتقالهم بلا مبرر ، كما استنكروا استهتار محكمة سنغافورة بحرية الدين فى قضية الفتاة المسلمة « نادرة » وطالبوا باطلاق سراح المعتقلين ومحاكمة المسئولين

احكام اعدام بالجملة

على الجنود الامريكيين الزنوج بكوريا

نيويورك — و . ف — أرسل المستر « والتر هوايت » رئيس الرابطة الوطنية لرفع مستوى الملونين فى أمريكا ، برقية الى الجنرال ماك آرثر يوم ٢١ ديسمبر قال فيها ان جميع الزنوج الامريكيين وملايين من البيض قد استاءوا كل الاستياء للاحكام التى أصدرتها المحاكم العسكرية الامريكية فى كوريا بالجملة ضد المئات من الزنوج الامريكيين

وقد شكت هذه الرابطة فى نزاهة الاحكام الصادرة ضد الجنود الزنوج وقررت أن ترسل مندوبا عنها إلى طوكيو للتحرى فى هذه المسألة ولكن الجنرال ماك آرثر رفض هذا الطلب فى بادىء الأمر ثم عاد فوافق عليه

منطقه حرة للعراق فى ميناء بيروت

وأخرى تتركها العراق لحكومة لبنان فى ميناء البصرة

علمنا أن الاتفاق قد تم بين الجانبين العراقى واللبنانى حول الاتفاق الاقتصادى بين البلدين بايجاد مناطق حرة متبادلة — فتكون للعراق منطقة حرة فى ميناء بيروت وكذلك للبنان منطقة حرة فى ميناء البصرة .

ركة الشرقيه للايداع

شركة مساهمة مصرية

ئيسى ٣٤ شارع عبد الخالق ثروت باشا بالقاهرة

ن ٥٨٠٧٢ سجل تجارى ٥٤٠٤٢ بالقاهرة

الشركة بأعمال التخليص على جميع البضائع الواردة ترانسيت والتأمين والنقل داخل الجمارك وخارجها

بالدائرة الجمركية بالاسكندرية تليفون ٢٢١٣٥

ة : ٧ شارع سعد زغلول تليفون ٢٨١١٢

: دائرة الجمرك تليفون ٧١٠ ص . ب ٣٦

شارع فاروق تليفون ٤٠١ ص . ب ٣٠

للمزوع المذكورة « الإيداع »

إدارة الشركة « محمد حلمى عيسى باشا »

الأخبار

تمثال الملك فؤاد

بدأ المثال المصرى المعروف الأستاذ مصطفى نجيب فى نحت التمثال الخاص بالمغفور له جلالة الملك فؤاد الأول والذى سيقام فى ميدان عابدين

أمانة الجامعة العربيه

كان قد أشيع أن معالى عبد الرحمن عزام باشا الأمين العام للجامعة العربية سيتخلى عن منصبه لمعالى محمد صلاح الدين بك .

وقد رجعنا فى هذا إلى بعض الرجال الرسميين المسئولين — فنفوا هذه الاشاعة نفيا قاطعا .

اجتماع اللجنة السياسية

وافقت حكومات سوريا والعراق ولبنان واليمن ومصر على احتجاج اللجنة السياسية لجامعة الدول العربية يوم ٢٠ يناير الحالى فى القاهرة .

بيفن لايزور القاهرة

اتصل بنا معالى وزير الشئون الاجتماعية ونفى أنه أرسل دعوة للمستر بيفن لزيارة القاهرة — وطلب الينا أن ننشر أن كل ماسبق نشره بشأن هذه الدعوة غير صحيح .

البلح من العراق

أعلنت إحدى الشركات التجارية بالاسكندرية إلى الحكومة العراقية عن رغبتها فى استيراد أنواع مختلفة من (تمور العراق) المكبوسة والمعبأة تعبئة خاصة .

وقد أحالت الحكومة هذا الطلب على جمعية التمور من البصرة تمهيدا لارسال عينات مختلفة من الاصناف المطلوبة .

تمور العراق

غادرت البصرة إحدى البواخر التجارية تحمل مقادير كبيرة من التمور العراقية إلى شركة (اندروير) المحتكرة للتمور — تمهيدا لتوزيعها على بلاد العالم .

ديون مصر

على حكومة فلسطين القديمة

اتصلت وزارة المواصلات بوزارة الخارجية طالبة افادتها عن نتيجة اتصالها بالسفارة البريطانية بشأن تسديد مبلغ واحد وعشرين الفا من الجنيهات عن حسابات بريدية متبادلة على مصلحة بريد فلسطين القديمة حتى بدء نشوب الحرب الفلسطينية ومما يذكر أن مصلحة البريد بالمكتب المذكور كتبت لمصلحة بريد مصر بالاتصال بمكتب انجلترا لسداد هذا المبلغ من حسابه الجارى .

ميزانيه الدولة

عن الاربعة شهور

انتهت لجنة الشئون المالية بمجلس النواب من بحث الميزانيات الخاصة بالمخصصات الملكية ومجلس الوزراء ومجلس فؤاد الاول الاهلى للبحوث عن الاربعة شهور فأقرتها دون ادخال تعديلات فيها .

معاشات الصحفيين

تقديم القانون لمجلس النواب

قدم النائب المحترم الاستاذ حسين أبو الفتح مشروع القانون المقترح لمعاشات الصحفيين الى معالى عبد السلام جمعه باشا رئيس مجلس النواب وقد أحاله معاليه إلى لجنة الشئون التشريعية بمجلس النواب بعد أن أدخلت عليه التعديلات التى تتفق مع رغبات الصحفيين .

مائة الف جنيه

للقضاء على برقات الجامبيا

صرح معالى الدكتور عبد الجواد حسين بك وزير الصحة بانه رأى استمرار فرض الحراسة الموجودة فى الوجه القبلى لمراقبة برقات بعوضة الجامبيا حتى لاتعطى فرصة لحدوث حالات ملاريا فى هذه الجهات ولانه عند انخفاض مياه النيل فى حوالى شهر مارس المقبل يترتب على ذلك وجود برقات فى الحفر التى تتسبب عن هذا الانخفاض .

ولتنفيذ هذه السياسة قدم معاليه مذكرة لوزارة المالية لاعتماد مبلغ مائة الف جنيه لتقديمها لمجلس الوزراء

الجنود الاردنيون

يعملون « كراسلات » فى فايد

يبلغ عدد أفراد القوة الأردنية التى تعمل مع الجيش الانجليزى بفايد نحو ٥٠٠ جندى وضابط وقد استقدمت لتحل فى العمل محل الموظفين والعمال المصريين . ويقوم الجنود والضباط الهاشميون بالعمل بملابسهم الرسمية فى المكاتب والمصانع كراسلات وكتبة !

العمال الالمان

يرفضون تفريغ أول شحنة للعتاد الحربى الامريكى

لاباليس فى ٢٩ — و — قرر عمال الموانىء المحليين الاضراب عن تفريغ الباخرة الامريكية الاولى المشحونة بالعتاد الحربى والتى تصل غدا الى هنا . وقد أعد قسم الخدمة التابع للجيش وحدة للقيام بهذا العمل والمعروف أن شحنة الباخرة تتكون من خزانات مملوءة بالبترول يراد استخدامها فى المانيا .

نواب وصحفيون

يعتصمون بدار البرلمان الايرانى

طهران — ا . ب —

اتخذ بعض البرلمانيين الذين يعارضون الحكومة دار البرلمان مقاما لهم وانضم اليهم عدد من رؤساء تحرير الصحف . وذلك اعرابا عن احتجاجهم على اغلاق الحكومة أخيرا بعض الصحف وقد بلغ عددهم جميعا ١٦ بين نائب ورئيس تحرير . ولاينقطع حديثهم فى نقد السيد رزم آراء رئيس الوزراء نقدا مريرا .

٦٠٠ مليون صينى

أعلن راديو بكين أن هناك ٦٠٠ مليون صينى مستعدون لمحو خريطة أمريكا من العالم إذا لم تنسحب أمريكا فورا من كوريا .

اللاجئون يقررون العود لبلادهم

واليهود ينذرون باطلاق النار عليهم .

قررت اللجان التنفيذية لجمعيات اللاجئين فى لبنان وسوريا القيام بزحف سلمى على الأراضى الفلسطينية فى منتصف هذا الشهر إذا لم تستطع هيئة الامم المتحدة حل مشكلة اللاجئين قبل هذا التاريخ

وكان اللاجئون الفلسطينيون قد اتخذوا قرارا مماثلا للقرار المتقدم ثم عدلوا عن تنفيذه بسبب تدخل بعض زعماء العرب على حد قول اللاجئين

وعلى الرغم من أن دوائر هيئة الأمم المتحدة قد وصفت زحف اللاجئين بأنه ضرب من ضروب الدعاية إلا أن بعض المراقبين السياسيين لايستبعدون أن يعمد اللاجئون إلى تنفيذ قرارهم بعد أن أصبحت حالتهم تدعو للياس

وقد وصلت هذه القرارات إلى اسرائيل فأنذر ناطق عسكرى اسرائيلى فى اذاعة له بأن حرس الحدود الاسرائيلى سيطلق النار على كل من يتخطى الحدود الاسرائيلية وقال أن اتفاقيات الهدنة بين اسرائيل والدول العربية تحرم على المدنيين أن يتجولوا بين خطوط الهدنة

استيراد الاسلحة من بريطانيا

بمقتضى اتفاقية الاسترلينى

لندن — لمراسل « الاحوال » علمت أن الوفد المصرى الذى يتولى المباحثات الخاصة بالأرصدة الاسترلينية ، فى لندن برئاسة معالى الدكتور محمد صلاح الدين بك وزير الخارجية ، قد تلقى من رفعة النحاس باشا ، تعليمات جديدة تتعلق بأنواع السلع والمنتجات التى تحتاج مصر إلى استيرادها من بريطانيا بمقتضى الاتفاق الذى يعقد بين البلدين .

واتصل بى أن التعليمات التى أرسلها رئيس الحكومة المصرية ، إلى وزير خارجية ، تقضى بأن يصر معاليه على ضرورة حصول مصر على كميات كبيرة من الأسلحة والعتاد الحربى ، اللازمة للجيش المصرى ، يضاف إليها بعض المواد البترولية ، التى لا تتوفر فى مصر فى الوقت الحاضر .

والمعروف حتى الآن ، أن مباحثات الأرصدة ، قد قطعت شوطا كبيرا .

الأرصدة الاسترلينية

عاد من لندن الدكتور محمد توفيق يونس بك وكيل وزارة المالية — وقد حدث أن حضر إلى رياسة مجلس الوزراء أثناء انعقاده ودخل إلى قاعة الاجتماع فظل فيها زمنا ثم انصرف — والمفهوم أنه أفضى إلى مجلس الوزراء بمأموريته .

وعلى أثر انفضاض الاجتماع سأل مندوبنا معالى فؤاد باشا سراج الدين وزير المالية عما تم فى شأن الأرصدة فقال معاليه :

أطلعنى الدكتور يونس على سير مفاوضات الاسترلينى وأستطيع أن أقول أن وفد مصر قد بذل مجهودا كبيرا فى تأييد وجهة نظره — وستستأنف المفاوضات فى الأسبوع الأول من شهر يناير القادم — أما الدكتور يونس إلى لندن وسأعقد معه بالطبع أكثر من اجتماع قبل سفره

هل يعدم الدكتور رويحه؟

علمنا أن مخامة رئيس الجمهورية السورية قال فى حديث شخصى مع المجاهد العربى الأستاذ عادل زعيتر أن مخامته كبير الرجاء فى ألا يعدم فى عهد حكمه مجاهد كبير كالدكتور أمين رويحه

الأحوال فى جدة

عاد الأستاذ محمد حسين أصفهانى وكيل الاحوال ومتعهدها فى جدة إلى توزيعها بعد أن أنابنا عنه الشيخ مصطفى صادق خليفة — وكيل المجلة ومندوبها فى تحصيل الاشتراكات والاعلانات — فى توزيع العددين السابقين اثناء غيابه فى مصر .

السكر من بريطانيا ولبنان

يصدر الى العراق

استورد بعض التجار كميات كبيرة من السكر من بريطانيا ولبنان لسد حاجة العراق منه .

اعادة نظام التموين

فى البصرة

جاءنا من مراسلنا فى البصرة — أن الأسواق فيها شهدت فى الاسبوعين الماضيين ظاهرة غلاء شديدة مما لايستبعد معه إعادة نظام التموين كما كان فى الحرب

٤٠٠ زائر ايرانى

وقد وصل إلى البصرة ٤٠٠ زائر إيرانى فى طريقهم إلى أداء زيارة العتبات المقدسة فى العراق

و ٨٠ زائر من الهند

وباكستان

وكذلك وصل لهذا الغرض ٨٠ زائرا من الهند والباكستان

إلى حضرات الوكلاء

والمراسلين

قررت إدارة الجريدة تجديد البطاقة الصحفية عن سنة ١٩٥١ فترجو الادارة حضرات الوكلاء والمراسلين ارسال بطاقاتهم الصحفية لتجديدها مع ارسال مبلغ عشرين قرشا رسم التجديد وآخر ميعاد لتقديم البطاقات ١٥ يناير سنة ١٩٥١ .

متعهدوا الأحوال

فى المملكة العربية السعودية

فى جدة

الاستاذ محمد حسين اصفهانى

فى مكة

الشيخ محمد قاسم الميمنى

فى المدينه

الشيخ عبد المحسن اليمانى

فى الطايف

الشيخ عبد الرازق كمال

فى الخبر والظهران

الشيخ أحمد بن عمر بايزيد

الأحوال فى أسبوع

نؤكد ان اجتماعات اللجنة السياسية لجامعة الدول العربية ستبدأ فى موعدها المحدد الجديد فى القاهرة وسيحضرها رؤساء وزارات الدول العربية بأنفسهم لخطورة المسائل التى سوف تطرح للمناقشة وخاصة مايتعلق بالموقف الدولى منها وموقف الدول العربية من هذا الموقف

❖ تلقى رفعة الرئيس الجليل مصطفى النحاس باشا من معالى الدكتور محمد صلاح الدين بك تقريرا موجزا عن نتائج محادثاته مع مستر بيفن . وقد أرجأ التفصيلات إلى حين عودة معاليه

❖ يقول معالى عثمان محرم باشا سيقفد المشروع الخاص باقامة مصنع للحديد فى أسوان مع مشروع توليد الكهرباء من الخزان .

❖ طلبت الحكومة المصرية إلى ذوى الشأن الأمريكيين معاونة مصر فى أن تحصل على حاجتها من المواد الأمريكية التى يتعذر استيرادها من أوربا فى الوقت الحاضر .

❖ تتوقع الدوائر الحكومية أن ينال بعض رجالها من الذين أظهروا كفاءة ملحوظة عطفا كريما فى مناسبة قريبة .

❖ ستصدر خلال هذا الأسبوع الأوامر العسكرية مشتملة على شغل المناصب الرئيسية الخالية فى الجيش .

❖ صرف النظر عن إجراء الحركة القضائية المترتبة على انشاء محكمة استئناف طنطا واجلت إلى الصيف القادم .

❖ يبدأ قريبا اكتتاب قريب تشترك فيه الشركات لمستشفى فؤاد الأول للموساة .

❖ قال رجال وزارة الخارجية الأمريكية لممثلى العرب فى واشنطون أن أمريكا تتوقع قيام الحرب فى عام ١٩٥١ .

❖ ربح أحد الشبان اليونانيين فى لعبة الباكاراه بالأوبرج فى عيد الميلاد ٤٨٠٠ جنيه بوضع خمسة جنيهات على مائدة اللعب فقد تضاعف مبلغه عدة مرات فى دقائق معدودات .

❖ نظرت لجنة العدل فى مجلس الشيوخ مشروع قانون بتنظيم نزع ملكيات العقارات وهو مشروع قدمه مكرم عبيد باشا عام ١٩٤٥ .

❖ تختار وزارة الخارجية فى هذا الأسبوع المندوبين الذين يمثلون الحكومة فى اللجنة المصرية البريطانية المشتركة ، التى اقترحت الحكومة البريطانية تأليفها لتسوية موضوع الديون المعلقة التى تطالب بها مصالح الحكومة السلطات العسكرية البريطانيه

❖ رؤى أن تستولى الحكومة على حاجة مصانع الغزل من الأقطان المختزنة فى المخالج .

❖ اجتمع معالى وزير التجارة والصناعة بممثلى اتحاد القصابين فى القاهرة وبحث معهم تحديد أسعار اللحوم .

❖ قال معالى أحمد خشبه باشا أن لديه مشاغل خاصة كثيرة منعته من متابعة جلسات مجلس الشيوخ فى هذه الدورة .

❖ قال الجنرال ماك آرثر إن الصين الشيوعية كانت قد أعدت خطة الهجوم على كوريا قبل أن تجتاز قوات الأمم المتحدة خط عرض ٣٨

❖ قال الجنرال اوينهاور انه متفائل بالرغم من الحالة الدولية الحاضرة .. وان الأمل فى السلام لم يفقد بعد .

❖ دب الرعب فى قلوب سكان أسوان بعد أن علموا حقيقة إصابات الجامبيا التى ظهرت فى شمال وادى حلفا .

❖ وصل وفد الصين الشيوعية فى الأمم المتحدة إلى موسكو وسافر أعضاؤه بقطار سيبريا إلى بكين وكان فى توديعهم رجال وزارة الخارجية الروسية .

❖ أرسلت حكومة بلغاريا وزيرا مفوضا إلى كوريا الشمالية وقد قدم الوزير أوراق اعتماده لوزير خارجية كوريا الشمالية .

❖ بين الصحفيين الهنود الذين يزورون مصر الآن مسترراجا تيسنج وهو من المحامين والصحفيين اللامعين وهو زوج شقيقة البانديت نهرو رئيس وزراء الهند

❖ تقدمت بعض الشركات المصرية والمصانع المحلية ، إلى وزارة التجارة بطلب الموافقة على عرض منتجاتها فى معرض الصناعات المصرية بالخرطوم ، الذى سيفتح قريبا — وذلك تنشيطا للتبادل التجارى بين شطرى الوادى

❖ أكدت الدوائر المسئولة بشان مايجرى على الحدود المصرية أن الجيش المصرى مستعد كل الاستعداد لرد أى عدوان على حدود الوطن !

❖ أخطرت ادارة الغرف التجارية المصرية الغرفة التجارية فى تونس ومثيلاتها فى شمال أفريقيا لتحديد المواضيع التى اعتزمت طرحها على بساط البحث فى المؤتمر العربى للغرف الذى يقام فى أوائل العام المقبل ، فى مدينة الاسكندرية

❖ تقرر أن يسافر معالى وزير الصحة إلى منطقة بلاد النوبة يوم ٢ يناير القادم فيزور أسوان و بلاد النوبة وأبو سنبل والدابة وهى المناطق التى ظهرت فى بعضها ايرقات بعوض الجامبيا للاطمئنان على القضاء عليها

❖ تتسلم مصلحة السكك الحديدية الدفعة الأولى من وحدات الديزل الكهربائية بعد أن تم تجربتها فى لندن بحضور معالى وزير الخارجية والسفير فى لندن ومدير مكتب المشتريات وستخصص العربات للسير فى خطوط الضواحى

❖ تعيد حكومة سوريا مراجعة برامج الأحزاب السياسية فيها لتتأكد من مطابقتها لمبادىء الدستور السورى الجديد حتى تأمر بحل كل حزب يكون فى مبادئه مايخالف نصوص الدستور !

❖ اجريت بين القوات البريطانية فى الشرق الأوسط تنقلات واسعة . وقد علم أحد مندوبى « الاحوال » أن عددا كبيرا من الجنود المرابطين فى منطقة القنال سينقلوا خلال الأيام الماضية إلى جزيرة قبرص

❖ يقال ان بنودا كثيرة قد حلت محل الدفاع المشترك فى أحاديث مستر بيفن ومعالى الدكتور صلاح الدين بك . . . وان هذه البنود محل دراسة وزارة الشعب فى القاهرة

عرفت هؤلاء ..!!

عرفت هؤلاء ، هذا هو عنوان الكتاب القيم الذى وضعه الأستاذ فهمى عقل صاحب الأحوال أثناء رحلاته العديدة فى البلاد العربية عن بعض الشخصيات التى عرفها ودرسها . عن كثب ، سننشر فصوله متلاحقة كل أسبوع فى هذا المكان .

وفيما يلى تقدمة الكتاب وإهداؤه .

كلمة لابد منها

لم أكن أبغى من وراء رحلاتى العديدة إلى الأقطار العربية إلا الدرس والتسجيل . ثم النقد والتحليل ، ولم أترك شاردة ولا واردة إلا وسجلتها فى واعيتى ثم نقلها على القرطاس ، بكل أمانة وصدق وإخلاص .

جبت مختلف البلاد ، وتغلغلت فى جميع الأوساط والتقيت بشخصيات بارزة ، وأخرى تافهة ، فعنيت بدراسة الجميع ، وسجلت للجميع !! كنت ألمح بعين الصحفى البصير ما خفى وراء الحجب الكثيفة التى يحجبها الرياء والنفاق فأسجله !!

قابلت المقنع والسافر والملتوى والصريح ، والصديق الجاهل ، والعدو العاقل ، فدرست وسجلت ولله الحمد .

وها أنذا أجتر ما اختزنته طيلة أعوام « الدراسة » وأعرضه على الناس فى كتب أصدرها متلاحقه بعنوان « عرفت هؤلاء » .

وهاهو أول كتاب بين يديك أيها القارىء أخترت أن يكون عن بعض من قابلت فى المملكة العربية السعودية .

كلهم أصدقائى وأحبائى لا أحمل لهم إلا التقدير والود والاخلاص ، ولكننى كما قلت . أسجل للتاريخ وللتاريخ فقط ، ونزولا على سنة التاريخ الذى لايحب المجاملة ، فقد رأيت ألا أجامل أحدا على حساب التاريخ .

لن أقبل شكراً على واجب ، ولا عتابا على حق ، ولن أنتظر الأجر إلا من الله فهو حسبى ووكيلى .

الاهداء

إلى كل من استودع سرا فصانه

إلى كل من ائتمن صديقا فخانه .

إلى كل من حمل رسالة فأداها ثم قوبل بالجحود والنكران .

إلى الجنود المجهولين الذين يصنعون الرجال فى جميع الأقطار والبلدان .

إلى القلوب الكبيرة التى أذلتها النفوس الصغيرة .

إلى النفوس العالية ، التى ترى بعين البصيرة .

إلى هؤلاء جميعاً .

أهدى هذه النفثات .

فهمى عقل

صحفى هندى يقول :

ان الاردن عضو متعب فى الجامعة العربية

اهتمام الصحافة الهندية بشئون مصر والدول العربية

زار الصحفيون الهنود معالى الاستاذ ابراهيم فرج لك وزير الخارجية بالنيابة وقد وجه بعضهم عدة أسئلة إلى معاليه عن القضية المصرية والجامعة العربية فسأل أحدهم معاليه عن التطورات الأخيرة للمسألة المصرية

فقال معاليه : إننا نؤمل أن نصل إلى اتفاق يرضى أمانينا القومية إننى دائما متفائل ولكننى لا أعرف شعور الجانب الآخر من مطالب مصر التى تتلخص فى الجلاء التاجز ووحدة وادى النيل تحت التاج المصرى

— وهل تقبل مصر المساهمة بنصيبها فى الدفاع عن السلام ؟

— إن مصر على استعداد للمساهمة بنصيبها فى الدفاع عن السلام وحفظ الأمن الدولى بشرط أن لايكون ذلك على حساب أمانيها القومية وعلى أساس الاستجابة لمطلبها فى الجلاء وتحقيق السيادة

— هل تستطيع مصر أن تقوم بواجب الدفاع عن القنال وحدها وهل هذا معناه انها تدافع عن أسياد؟

— إن مصر على استعداد أن تضع جميع مواردها وتقف جهودها للدفاع عن القناة

— وهل يوافق السودانيون على الوحدة تحت التاج المشترك؟

— إن أغلبية السودانيين يرغبون فى الأنضمام إلى مصر وان الذين يعارضون فى هذه الرغبة يمثلون أقلية ضئيلة .

وهنا عقب أحد الصحفيين الهنود بقوله : ان رغبات الشعوب هى التى دائما تقرر وحدها مصائر الامور

ثم استطرد معاليه قائلا :

إن من مصلحة بريطانيا أن تكسب ودنا وتعتمد على صداقتنا وقد أثبتت الحوادث والتجارب ان الاعتماد على السلاح وحده لايكفى للدفاع بل يجب أيضا الاعتماد على إرادة الشعوب وصداقتها

وقال أحد الصحفيين الهنود إننا نعتبر مصر زعيمة للدول العربية فلماذا لاتسوى علاقاتها مع هذه الدول ؟

فقال معاليه . حقيقة توجد هناك بعض خلافات فى وجهات النظر ولكن هذه الخلافات ستسوى فيما بيننا وقد أصبحت الجامعة العربية قوة فعالة فى حياة الشعوب العربية ومستقبلها

وهنا عقب أحد الصحفيين الهنود على تصريح الوزير الأخير

نسأل الله الهداية لشرق الأردن لانها فى الواقع عضو متعب .

احرام على بلابله الدوح ؟

حلال للطير من كل جنس !!

نشرنا على الصفحة الأولى كلمة فندنا فيها الاتهامات الباطلة التى تكيلها مجلة « روز اليوسف » جزافا للمملكة العربية السعودية . وقد جاءتنا كلمة من سعودى متحمس يمتاز بالغيرة على بلاده ، يسرنا أن نقدمه للقراء ولا شك أنهم يذكرونه .

عندما كان الأستاذ أحمد الصاوى يوالى حملته ضد المملكة العربية السعودية على صفحات الأهرام ، وكنا نقف له بالمرصاد ونكيل له الصاع صاعين حضر إلى إدارة الجريدة سعودى غيور يقيم فى مصر بأجازة مرضية هو الاستاذ أحمد سعيد عبد الباقى مراقب ديوان الجارك بوزارة المالية السعودية بجدة قدم نفسه فرحبنا به وأعطانا كلمة يرد بها على الاستاذ أحمد الصاوى وكان قد أرسلها إليه بخطاب مسجل فلما أهملها زاره الاستاذ عبد الباقى فى مكتبه ورجاه فى نشرها فوعده ولكنه أخلف وعده ، فلم يجد الأخ عبد الباقى بدا من الحضور إلى دار الأحوال شارحا ظروف رده على الصاوى ، وقد نشرنا رده فى حينه على صفحات الأحوال ، ومن ذلك الحين والاستاذ عبد الباقى على صلة وثيقة بأسرة الأحوال .

انه شاب متحمس مخلص لبلاده ومليكه تجرى فى عروقه دماء العروبة الحارة المندفقة ، يغار على سمعة بلاده غيرته على أهل بيته وأولاده لم نجد من بين السعوديين المقيمين بمصر وخاصة أفراد البعثة السعودية ، من يتصدى للرد على ما تكتبه الصحف عن بلادهم فردا واحدا ، لم نجد إلا الاستاذ أحمد سعيد عبد الباقى فانه يهتم بكل ما ينشر عن المملكة العربية السعودية فاذا ما رأى ما يستحق الرد يحضر إلى دار الأحوال مسرعا وقد يده الرد والدماء تغلى فى رأسه ولا يهدأ له بال إلا إذا اطمأن على أننا بعثنا برده إلى المطبعة .

وها هى الكلمة التى يرد بها على روز اليوسف ننشرها فيما يلى :

« رأيت مجلة « روز اليوسف » فى الأسابيع الأخيرة على نشر المفتريات الكاذبة المختلقة من أساسها ضد المملكة العربية السعودية الغرض منها تعكير صفو العلاقات الودية بين مصر وشقيقتها هذه العلاقات التى وطدها ووثقها العاهلان الكبيران ، فاروق وعبد العزيز .

فقد نشرت المجلة المذكورة فيما نشرت بعددها الأخيرين رقم ١١٧٥ و ١١٧٦ سلسلة من الاتهامات الباطلة ضد بعض رعايا المملكة العربية السعودية تتهمهم فيها بأنهم يشتغلون بتهريب العملة بين مصر وشقيقتها وبعض البلاد الأخرى . وهى اتهامات أقل ما يقال فيها أنها لا تستند على أى أساس . فان السعوديين هم أبعد الناس عن مثل هذه الأعيب لأن وزارة المالية يقوم على رأسها رجل يمتاز بالدقة واليقظة هو معالى الشيخ عبد الله السليمان الذى يحرص كل الحرص على سمعة بلاده ويحافظ كل المحافظة على علاقاتها الودية بين جاراتها وبين مصر بنوع خاص ، لقد اختار معاليه أعوانه من الأشخاص الذين يمتازون بحسن السمعة والاستقامة والنزاهة فهم يراقبون كل قرش يدخل البلاد السعودية أو يخرج منها بمنتهى الدقة والأمانة خصوصا إدارة « مراقبة النقد » التى يشرف عليها أكبر الاخصائيين فى شئون المال فلا يسمحون لأى شىء نقودا أو بضاعة إلا بالطرق القانونية .

أما اتهام المجلة المذكورة بأن كبار السعوديين يهربون ثرواتهم إلى مصر لشلا يستولى عليها الملك عبد العزيز فهو اتهام باطل مجرد عن الذوق والمجاملة . فماذا على العربى المسلم لو تاجر بأمواله أو امتلك عقارا فى بلد عربى مسلم تربطه ببلاده روابط الدين واللغة والجوار ؟

ان كرتسيكا وعدس وشيكوريل وتقلا وغيرهم من مختلف الاجناس يملكون الأباعد والقصور فى مصر ولكن روز اليوسف . ومن لف لفها لم تتعرض اليهم بسوء ، بل تتركهم يروحون فى مصر ويمرحون ويتملكون ويتضخمون .

أحرام على بلابله الدوح

حرام للطير من كل جنس !!

لقد كنا ننتظر من الصحافة المصرية أن تشجع أثرياء السعوديين على استغلال ثرواتهم فى مصر بدلا من مهاجمتها لهم ليساعدوها فى مكافحة الأجانب الغرباء عن الجامعة العربية وأمم الجامعة العربية ، ولكن روز اليوسف تحاول أن توغر صدر البيت الملكى السعودى ضد رجال المملكة وقد نسيت المجلة أن جلالة مولاى الملك عبد العزيز حفظه الله وأيد ملكه يسعده أن يرى آثار اليسار والرخاء على المخلصين من رجال حكومته وأفراد شعبه العزيز ، حتى ان جلالته يشجعهم على هذا ويبذل لهم بسخاء من ماله الخاص ، فهم أجنحته وجنوده

أما معالى وزير المالية الشيخ عبد الله السليمان فانه يعمل ليل نهار فى شئون المملكة مستظلا برعاية مولاى الملك المعظم وعطف ولى عهده وحب نائبه العام ، فعاليه عندما يعطى فانما يعطى باسم مولاى الملك المعظم لانه محل ثقته وموضع تقديره ، وقد أمره مولاى أن يظل دائما سخيا كريما ليمثل التقاليد العربية السعودية التى يتصف بها جلالة الملك وأنجاله البررة الكرام .

ان الملك عبد العزيز وأنجاله ورجال حكومته يسخون دائما على كل من يؤدى عملا نافعا لبلادهم ، حفظهم الله وأبقاهم وهدى روز اليوسف وأمثالها إلى طريق الصواب .

أحمد سعيد عبد الباقى
مراقب ديوان الجارك بوزارة المالية السعودية مصر الجديدة
٣ شارع الملك عبد العزيز آل سعود

اتفاق تجارى

بين مصر والعراق

بغداد فى ٢٩ - و . ا . ع -

تحدث السيد عبد المجيد محمود وزير الاقتصاد العراقى وزعيم حزب البعث الجديد إلى وكالة الانباء العربية فقال ان وزارته تعتزم عقد معاهدات تجارية مع عدد من البلدان ولاسيما البلاد العربية .

وسيبذل كل جهد للتعجيل بعقد معاهدات مع مصر وسوريا وتعديل المعاهدة المعقودة مع لبنان .

وقال الوزير إن الوزارة تدرس انشاء شركة وطنية لتحسين صناعة التمر وتتخذ خطوات لتحسين زراعة التبغ والقطن إلى جانب انشاء معمل لتكرير البترول .

التجنيد فى امريكا

وشنطن — أمرت قيادة الجيش الامريكى ٧٥٠٠ من ضباط الحرس الوطنى الذين يعملون الآن فى القوات الاحتياطية بان يستعدوا للانضمام إلى الجيش العامل فى شهر مارس المقبل

مصلحة البلديات

مبانى

تقبل العطاءات بمجلس بور سعيد البلدى حتى ظهر يوم ٢٥ - ١ - ١٩٥١ عن عملية بناء جراج ومخزن بمحطة قها الكهربائية وتطلب الشروط والمواصفات من المجلس على ورقة تمغة فئة ٣٠ مليم نظير مبلغ ٣٠٠ مليم للنسخة خلاف أجرة البريد .

٧١٣١ ١٠ - ١

الشركة العربية للسيارات

واحتكارها لنقل الحجاج

تئن البلاد العربية من شركات الاحتكار حتى ولو كانت هذه الشركات عربية دما ولحما ، لأن كلمة الاحتكار كلمة بغيضة ممقوتة من مرادفاتها التحكم والاستبداد والاستعباد والدكتاتورية

وقد شاهدنا ونحن نؤدى فريضة الحج هذا العام عدة شركات للسيارات معدة لنقل الركاب وكلها تتنافس فى إعداد السيارات وتجميلها فقلنا انها حركة مباركة وفى ذلك فليتنافس المتنافسون

ولكننا دهشنا عند ماعلمنا أن شركة واحدة هى التى تحتكر نقل الحجاج دون غيرها من الشركات العديدة التى تزخر بها المملكة العربية السعودية ، هى الشركة العربية للسيارات ، ويقضى العقد المبرم بينها وبين الحكومة على حماية ركابها من الشركات الأخرى حتى أن بعض هذه الشركات وهى شركة « باخشب باشا » لايمكنها أن تلتقط حاجا فقيرا من وعثاء الطريق بين جدة ومكة ونقله على سياراتها إبتغاء وجه الله !!

لهذا السبب والاحتكارى البحت ، تهمل إدارة « الشركة العربية للسيارات » أمر تجميل سياراتها والعناية بصيانتها مما يجعلها تبدو أمام الناظرين فى مظهر لاترتاح اليه العين

وقد بلغ من اهمال الشركة العربية أن سياراتها لاتحمل أرقاما تميزها ، وهذا دليل كاف على الفوضى وعدم النظام

فماذا على الحكومة السعودية وعلى رأسها الوزير المصلح الشيخ عبد الله السليمان لو أباحت نقل الحجاج لباقى الشركات الأخرى حتى يتنافس الجميع لمصلحة الحجاج ، فيترك لهم حرية الاختيار فى التنقل على سيارات الشركة التى تحرص على راحتهم ونقلهم فى أمان واطمئنان !!

إن الحكومة السعودية لو خطت هذه الخطوة ونزعت امتياز نقل الحجاج من الشركة العربية وجعلته مشاعا بين الشركات الأخرى لاستحقت الشكر الجميل والثناء المستطاب من الحجاج وغير الحجاج

شركة فنادق التيسير بالحجاز

تكيل لنزلائها بكيلين !

تمتلك شركة فنادق التيسير عدة فنادق موزعة بالحجاز بين جدة ومكة والمدينة والطائف ومنى ويديرها الشيخ عطا الياس الذى يملك جزءا من أسهمها .

والشيخ عطا الياس رجل طيب تقى صالح بلغ من حرصه على صلة الرحم أن يعهد بادارة فنادق التيسير إلى أبناء أخيه وبعض أقاربه الأقربين

ولكن هؤلاء الشبان يفرقون فى المعاملة بين النزلاء فقد رأيناهم يغالون فى اكرام النزلاء الذين يدفعون لهم الأجور مباشرة بينما يهملون فى معاملة ضيوف الحكومة بحجة أن إدارة الفنادق لاتصرف أجور نزولهم من الحكومة إلا مؤخرا وهذا ما يدعو الادارة إلى إهمال ضيوف الحكومة وكلهم من الشخصيات العربية الكريمة ومن المسلمين الذين يؤدون خدمات جليلة للاسلام وللمملكة العربية السعودية .

أردنا بهذه الكلمة العابرة أن نلفت نظر الحكومة السعودية إلى هذا الأمر الخطير حتى تتدارك الأمر فلا ترسل ضيوفها الذين تقدرهم ويهمها أن يتزلوا فى ضيافتها كرماء إلى فنادق التيسير

ولنا عودة

مصلحة البلديات

مبانى

تقبل العطاءات بمجلس بور سعيد البلدى حتى ظهر يوم ٢٢ - ١ - ١٩٥١ عن عملية ترميم ودهان دار البلدية وانشاء ثلاث حجرات بها وتطلب الشروط والمواصفات من المجلس على ورقة تمغة فئة ٣٠ مليم نظير مبلغ ٢٠٠ر١ ج.م خلاف أجرة البريد .

٧٠٩٦ ٩ - ١

المجاهد العربى الباسل

الدكتور أمين رويحه

بمناسبة محاكمته وتطوع المحامين المصريين المصريين للدفاع عنه

المتتبع لحياة هذا المكافح العربى يجدها سلسلة متشابكة الحلقات من الوقوف فى وجه الظلم ونصرة الاحرار وتضميد جراح الثوار — لقد كان فى مقدوره بعد أن تخرج كجراح ممتاز من جامعات المانيا أن يعيش حياة

مرفهة وأن يجمع مثل غيره ممن يقلون عنه كفاءة ثروة كبيرة ولكنه شأن كل إنسان لهرسالة ويؤمن بحق بلاده فى الحياة الحرة ضحى بالمستقبل والمال وفضل طريق النضال !

حين وقعت حرب الريف بين المراكشيين وبين أسبانيا وفرنسا ١٩٢٤ لم يجد أبطال الريف من يعالجهم رغم الصرخات والنداءات التى وجهت إلى الاطباء العرب ولم تجد اللجنة التى شكلت لهذا الغرض الا طبيبا واحدا يتقدم اليها مضحيا بشبابه وبمنصبه الكبير كرئيس المستشفى الايطالى فى لاسكندرية — ذلك هو الدكتور أمين رويحه الذى نزل كجندى فى الثورة وضمد جراح المصابين ، ودفع فهم وهو الفرد ، العزيمة والقوة على النضال ومتابعة الكفاح من أجل حريتهم وخلاص بلادهم .

وحين نشبت الثورة صيف عام ١٩٢٥ فى جبل الدروز وحين كان العشرات والمئات يسقطون ويصابون بحراب ورصاص الفرنسيين المستعمرين لم يجد الثوار إلا طبيبا واحدا يتقدم لصفوف وينزل معهم الى الميدان كجندى فى صفوف المجاهدين ضد الظلم وضد المستعمرين !

وفى عام ١٩٣٨ حين هبت الثورة فى فلسطين انتقل الى هناك كمساعد ليقف إلى جوار إخوانه من أبنائها المجاهدين واعتقله الانجليز ورموه فى السجن ست سنوات طوال قضاها فى سجون عكا وفلسطين ورودسيا وخرج بعدها ، وقد فقد شبابه واستحال الى هيكل عظمى . . ولولا بقية من الحياة لمضى مع الشهداء !

هذه سطور قليلة من حياة حافلة لبطل عربى ولو سجلت حياته لكانت تاريخا لنضال الشعوب العربية من أجل حريتها واستقلالها . . ولعذاب مجد هديها الذين تعرفهم السجون !

وكنا نأمل أن يلقى الدكتور أمين رويحه وقد بلغت سوريا استقلالها ما يستحقه من مكانة جديرة ببطل وبوطنى مخلص ضحى بكل شىء فى سبيل رسالته وفى سبيل عزة وطنه .

٢٧٣ معلما ومعلمه

للتدريس فى معاهد الاقطار الشقيقة

أرسلت وزارة المعارف إلى وزارة الخارجية قائمة باسماء المدرسين والمدرسات الذين انتدبوا للتدريس فى مختلف معاهد الأقطار الشرقية للعام الدراسى الجديد ١٩٥٠ - ٥١ لتتولى ابلاغ كل قطر رسميا باسماء المنتدبين ومواعيد وصولهم إلى تلك البلاد

هذا وقد انتدب ٨٩ مدرسا للعمل بالمملكة العربية السعودية ، و ٥١ مدرسا للعراق ، و ٤٢ لسوريا و ٤١ لبرقة وطرابلس و ٥ للبنان و ١١ لسلطنة لحج و ٩ لأمارة البحرين و ٩ لمحمية عدن ، ومدرس واحد للحبشة وآخر لجزر الملايو وثالث لليمن

فى المجتمع العربى

مأدبة بدار الرئيس الجليل

أقام حضرة صاحب المقام الرفيع الرئيس الجليل مصطفى النحاس باشا وحضرة صاحبة العصمة السيدة المحترمة قرينته مأدبة غداء حضرها حضرتا صاحبى السمو الأمير طلال والأمير نواف آل سعود ومعالى حسين العويني بك وزير مالية لبنان ومعالى الخورى بك وزير لبنان المفوض فى مصر والسيدة قرينته وصاحب المعالى فؤاد سراج الدين باشا وزير المالية والداخلية وصاحب المعالى الاستاذ ابراهيم فرج الخارجية بالنيابة والسيدة وأسرة جريدة الأحوال

قران سعيد

فى حفل عائلى بهيج تم عقد قران وزفاف سليلة المجد والشرف الآنسة فاطمة كريمة المغفور له محمد بك النحاس وابنة شقيق حضرة صاحب المقام الرفيع الرئيس الجليل مصطفى النحاس باشا على الاستاذ احمد طه دياب المهندس الزراعى

وقد شرف الحفل رفعة الرئيس الجليل وحضرة صاحبة العصمة السيدة الجليلة حرمه وكبار أفراد الأسرتين الكريمتين

والأحوال تهنىء العروسين الكريمين بهذا الزفاف المبارك جعله الله قرانا سعيدا

الدكتور الطيب ناصر

برأت محكمة الجنايات ساحة الدكتور الطيب ناصر المجاهد المصرى المعروف بعد أن ظلت محاكمته زهاء خمس سنوات تخللها الكثير من المناورات البريطانية وغير ذلك

وأسرة الأحوال تتقدم لحضرة المجاهد الكبير الدكتور الطيب الناصر بأرق عبارات التهانى بحكم القضاء العادل ببراءته وتتمنى له أطيب الأمانى .

مدير المطبوعات

عوفى حضرة صاحب العزة الدكتور عبد الباسط الحجاجى بك مدير إدارة المطبوعات من آثار العملية الجراحية التى أجراها لعزته الدكتور محمد خليل بك طبيب العيون بمستشفاه الخاص

والأحوال تهنىء سعادته بشفائه متعه الله بالصحة والرفاهية

تكريم وزير مالية لبنان

اقامت جمعية الوحدة العربية حفلة شاى كبرى بعد ظهر أمس بناديها فى الزمالك تكريما لمعالى الاستاذ حسين العويني بك وزير مالية لبنان . حضرها كثيرون من رجال العروبة وكبار المصريين وعقيلاتهم ورجال الصحافة وقد صرح لنا معالى حسين بك العويني وزير المالية اللبنانية بأنه لن يخوض المعركة الانتخابية المقبلة لأنه ينوى اعتزال السياسة والتفرغ لأعماله الاقتصادية — وقال انه يرى أن يخدم بلاده عن الطريق الاقتصادى

الشركات في المملكة العربية السعودية

يملكها ويديرها سعوديون لحما ودما

آل الجفالي وشركاتهم ومشروعاتهم

على أثر النهضة المباركة التي بعثها جلالة الملك عبد العزيز آل سعود وأجله الأمراء الكرام ، تألفت شركات كثيرة في المملكة العربية السعودية برؤوس أموال سعودية عربية ويديرها سعوديون لحما ودما . وقد اتيح لنا في زيارتنا الأخيرة للأقطار السعودية أبان موسم الحج ، الاتصال بالشركات الكبرى في أنحاء المملكة ، في الوقوف على مدى نشاطها الاقتصادي والعمراني فرأينا أن نقوم بتحقيقات صحفية عن هذه الشركات لتقدمها إلى قراء الأحوال حتى يكونوا على بينة من أمر شقيقتهم العربية الناهضة ، وقد قدمنا لحضراتهم في العدد الحادي عشر التحقيق الأول عن شركة سعادة « محمد أبو بكر باخشب باشا » وها نحن اليوم نقدم اليهم شركة أخرى من كبريات الشركات التي تزخر بها المملكة هي شركة — بل شركات — آل الجفالي الكرام

الجفالي الكبير

هو المرحوم الحاج عبد الله الجفالي زعيم أسرة انحدرت من أعرق الأصلاب العربية ذات التاريخ المجيد ، وكان رحمه الله أول شخص استقبل جلالة الملك عبد العزيز عنه دخوله الحجاز فأحبه الملك وقربه اليه وأضفى عليه من بره وعطفه وحنانه ماجعله يتفانى في خدمة الأسرة السعودية ومحبتها والولاء لها

تقلد المرحوم الحاج عبد الله عدة مناصب حكومية كبيرة ، وكان يعهد اليه في مهام الأمور لبعد نظره وطول همته وكفاءته النادرة ، وظل هكذا إلى أن آثر الاشتغال بالأعمال الحرة مع احتفاظه بالولاء والطاعة لجلالة الملك المعظم ، وقد اشتهر عن المرحوم الحاج عبد الله الجفالي تدينه وزهده وتقشفه على ما كان فيه من يسر ورخاء وبجانب هذا كان جوادا كريما ندى اليد لايرد حاجة لمحتاج إلا قضاها بل كان يتقصى بنفسه أخبار الأسر الكريمة التي قد تكون في حاجة إلى العون ولكن الحياء يمنعها فيبادر إلى إغاثتها دون أن يطلع على أعماله إلا الله سبحانه وتعالى .

وظل هكذا ديدنه إلى أن وافاه الأجل المحتوم ولبى نداء ربه عام ١٣٥٤ هـ

أشبال الجفالي

ثلاثة أخوة أشقاء نشأوا في رعاية أبيهم الصالح فورثوا عنه أنبل الخصال وأجلها ، عاهدوا الله على أن يسيروا متضامنين في الطريق السوي المستقيم الذي شقه وسلكه الجفالي الكبير ، فاتسعت أعمالهم وتشعبت وأفاء الله عليهم من البر والخير بقدر مايقدمون من غوث للمحتاجين وتدفقت عليهم الأرباح بقدر مايحسنون من معاملات الأشخاص والهيئات ، حتى أصبحت « شركة إخوان الجفالي » من أهم الشركات السعودية التي تتعامل مع ألمع الشركات العالمية وأشهرها في الأسواق التجارية والصناعية

كبير الأشقاء الثلاثة هو الأخ المحترم ابراهيم في الثانية والأربعين من عمره الطويل السعيد ، سلمت اليه مقاليد الرئاسة فملأ مركزه عن جدارة واستحقاق

والأخ الأوسط هو علي ، في الخامسة والثلاثين من عمره المبارك . وهو المدير العام المسئول عن الشركة في جدة أحسن استقبال ، وأخذ يبالغ في الترحيب بنا فلم يدخر وسعا في مجاملتنا حتى أخجلنا بكرمه وسماحته ، إنه شاب صغير ولكنه رجل كبير ، كامل الرجولة ناضج العقلية ، طيب المعشر عذب الحديث ، يزن الكلام بميزان عمالقة الرجال ، تحدثنا معه طويلا عن الشئون الاقتصادية التي تهم دول الجامعة العربية فألفيناه من خبراء الاقتصاد العالميين ، ثم تدرج بنا الحديث إلى أعمال « شركة اخوان الجفالي » ومدى نشاطها فخرجنا منه بمعلومات كثيرة لابأس من سرد جانب منها على صفحات الأحوال

الوجيه احمد ابراهيم الجفالي مدير شركة « اخوان الجفالي » بجدة وتتجلى مواهبه في هذه الطلعة الجميلة المشرقة

الشركة وأعمالها

تكونت الشركة من الأخوة الثلاثة بأسم « شركة إخوان الجفالي » منحها جلالة الملك عبد العزيز امتيازا لتوليد الكهرباء في المملكة فأسست « الشركة السعودية للكهرباء » إحدى فروع « شركة إخوان الجفالي »

أما الأخ الأصغر فهو أحمد في الواحد والثلاثين وهو المدير العام المسئول عن أعمال الشركة كلها في جدة استقبلنا في مكتبه بمقر الشركة الكهربائيه وتبدأ من محطات التوليد الى الأسلاك الكهربائية ، وترد اليهم أيضا الطلمبات والمضخات المائية والماكينات الصناعية والزراعية والمحاريث . وأعمدة وأسلاك التليفون وغير ذلك من المواد التي تتعلق بالنشاط الصناعي ، حيث ترسل اليهم الأدوات بالطائف . ويملكه إخوان الجفالي ٥٥ ٪ من أسهمها والباقي يملك أفراد الشعب الشعب السعودي وقد ظل نشاط الشركة يمتد بفضل استقامة الأخوة الثلاثة حتى منحت امتيازا جديدا لإنارة مكة المكرمة

الشركة ونشاطها العالمي

امتاز اخوان الجفالي بالاستقامة والسمعة الحسنة فتسابقت الشركات العالمية الى إعطائهم التوكيلات عن شركاتهم في المملكة العربية السعودية وهم الآن وكلاء لشركات عديدة في أمريكا وانجلترا وأهم الدول الأوربية

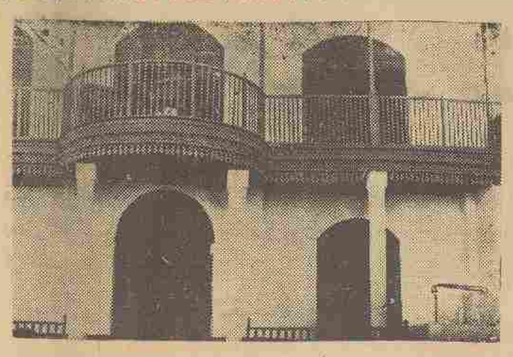

جانب من واجهة مبنى شركة « اخوان الجفالي » بجدة ويتجلى عظمة الشركة وروعتها من هذه الصورة الفخمة

ذكرناها وتقدم معها المهندسين الاخصائيين الذين يشرفون على تنفيذ المشروعات التي تتطلب هذه الالات والأدوات ، حتى أن الشركة ساهمت في معظم المشروعات الانشائية الهامة في أنحاء المملكة مثل الخطوط التليفونية وأنابيب المياه وغيرها وبالجملة فان الحكومة السعودية تعتمد عليهم فتمنحهم الامتيازات كمرددين ومفاولين يمتازون بالكفاءة وحسن السمعة ونظافة اليد .

وسنعود باذن الله في فرصة أخرى إلى الحديث عن « شركة اخوان الجفالي » على صورة واسعة ، فنقدم الى قراء الاحوال معلومات جديدة عن الشركة مدعمة بالوثائق الخطية والصور الفوتوغرافية

أكثر الله من أمثال هذه الشركات العربية الناجحة في ظل حضرة صاحب الجلالة الملك عبد العزيز آل سعود ورعاية ولي عهده الأمير سعود واخوته الامراء الامجاد .

فريق الاتحاد العربي السعودي

وحفلات تكريمه في مصر

عودة الفريق إلى جدة مع هذا العدد

كانت الاحوال دائما مع فريق الاتحاد العربي السعودي لكرة القدم . طيلة الايام القليلة التي أمضاها أفراده في ضيافة مصر والمصريين .

ففي الاسبوع الماضي أقام الوجيه الحجازي الشيخ أحمد بكر بغدادي

الأستاذ عبد الرحمن الملا رئيس فريق الاتحاد

حفلة عشاء فاخرة تكريما لأعضاء الفريق ، وقد دعي اليها بعض انصار الرياضة ومحبيها ولفيف من المصريين والسعوديين وقد صفت الموائد على نظام جميل اعاذ بعد أن أكل المدعوون مالذ وطاب وحمدوا الله قام الاستاذ أسعد قنديل وألقى كلمة الترحيب نيابة عن حضرة الداعي ثم تعاقب الخطباء والشعراء معددين مآثر البيت الملكي السعودي ونهضة البلاد السعودية في عهده السعيد . وبعد ان أفاض الخطباء والشعراء في فضل الأمير عبد الله الفيصل على الرياضه قام الاستاذ محمد حسين أصفهاني سكرتير نادي الاتحاد العربي السعودي وعضو مجلس ادارته فألقى كلمة الشكر بالاصالة عن نفسه وعن أعضاء الفريق . أشار فيها الى الصلة الوثيقة بين الشقيقتين مصر والمملكة العربية السعودية وختم كلمته بالهتاف للعاهلين العظيمين فاروق وعبد العزيز ثم قام المدعوون والسنتهم تلوج بكرم الداعي وحسن ضيافته

وفي مساء الاثنين الماضي أقامت دار البعثات السعودية حفلة شاي كبرى تكريما لأعضاء الثوادي الرياضية التي زارت القاهرة وعلى رأسها نادي الاتحاد العربي السعودي . وقد دعي الى هذه الحفلة أعضاء النادي الاهلي المصري وأعضاء نادي الترسانة ولفيف من الادباء وبعد أن ألقيت الكلمات المناسبة في هذا المقام وانشد الشعراء قصائدهم قام الاستاذ محمد حسين أصفهاني وألقى كلمة رائعة بين تصفيق المدعوين وهتافهم المختلفه .

أما الفريق فقد غادرنا اليوم « الاحد » على طائرات « الخطوط الجويه السعودية » في طريقه الى جدة وبوصول هذا العدد من الأحول الى أيدي القراء يكون الفريق قد وصل بسلامة الله .

الاتحاد العربي السعودي يشكر

الاتحاد العربي السعودي لكرة القدم بجدة بمناسبة مغادرته الاراضي المصرية الشقيقة الى بلاده يتقدم بأخلص الشكر واجزله إلى حضرة صاحب السعادة الشيخ عبد الله الفضل

الأستاذ محمد حسين أصفهاني سكرتير نادي الاتحاد العربي السعودي وعضو مجلس إدارته

الوزير المفوض للمملكة السعوديه بمصر — وحضرات موظفي المفوضية السعوديه جميعا وحضرات أعضاء البعثة السعوديه والصحافة المصرية وعلى رأسها جريدة الاحوال وجريدة الاهرام وجريدة المصري وحضرات أعضاء النادي الاهلي للرياضة بالقاهرة وحضرات أعضاء نادي شركة شل وحضرة الوجيه الشيخ احمد بكر بغدادي على ما لاقاه أعضاؤه من تكريم وحفاوة وتقدير لفت الأنظار وهز مشاعرهم فكان الاعتراف بالفضل وواجب الذكر والسلام .

أعضاء الاتحاد يلعبون

أقيمت مباراة لكرة القدم بين فريق الاتحاد العربي السعودي وبين نادي شركة شل على أرض نادي الفريق الثاني — يوم الأربعاء الماضي وقد انتهت بتعادل الفريقين باصابتين لكل منهما .

وقد برز من لاعبي الاتحاد — الكابتن سليمان خميس وزكي وعصمت

أما حارس المرمى يحيى (البرق) فقد بهر النظارة بالعابه الفنيه ولقطاته الجديرة بالاعجاب وقفزاته الرائعة .

وقد شهد النقاد الرياضيون ببراعة لاعبي فريق الاتحاد وخفة حركاتهم .

وقد حضر المباراة . خالد بك الحمد وأنجال معالي وزير المالية وأعضاء البعثة السعودية وكبار رجال المالية السعودية الموجودين بمصر .

وقد أقام نادي شل حفلة شاي فخمة عقب المباراة تقديرا منه لحضرات أعضاء الاتحاد — تبودلت فيها كلمات الشكر . وقد ألقى الاستاذ خليل بك التاودي مدرب فريق الاتحاد كلمة شكر من الاتحاد .

وقد كانت الاحوال تعتزم اقامة حفل للفريق تقديرا لجهوده الرياضية في مصر ولكن سفر الفريق حال دون ذلك نظرا لظروفه وارتباطه بمواعيد سابقة في الظهران وغيرها اضطره للسفر سريعا .

مطبعة دار المستقبل
٣٨ شارع نجيب الريحاني

التقاضي بين القبائل العربية بمصر

بقلم حضرة اليوزباشي احمد عطيه

إذا نشب خلاف بين خصمين (ويقال قبيلين) وتدخل بينهما خيار الناس لحسم الخلاف بالتقاضي فتتبع الخطوات التالية :

١ — يتفق القبيلان على اختيار بيت رجل طيب (يدفنون فيه حصاهم) ويسمى صاحب البيت (راعي البيت) فيتقدم كل منهما إلى راعي البيت قائلا « هادي حصاتي أو حصوتي عندك ياراعي البيت في الحق على فلان من عند القاضي في عيبه في كذا وكذا » ويشرح له الموضوع من وجهة نظره

وتعتبر هذه الحصوة كمحضر البوليس (راعي البيت)

٢ — يذكر لهم راعي البيت أو أي من الناس الطيبين المتدخلين بينهما ثلاثة قضاة يكونون من البيوت الكبيرة المشهود لهم بالخبرة والعقول الراجحة (ويقال نخط لكم ثلاثة مخاطيط أي ثلاثة بيوت يختار أحدها للتقاضي عند أكبرها) ولكل من القبيلين الحق في أن يعدف (يستبعد) أحد القضاة وبذلك يتبقى القاضي الثالث ويحدد الوقت الذي يتفقون عليه للمقابلة عند القاضي ولضمان الحضور يطلب كل قبيل من قبيله « كفيل ملم من هيبة ومن عيبة » أي يحدد إسم رجل طيب كفء ليضمن حضوره المجلس إذ يخشى أن يغيب أحد القبيلين أو يهاب المجلس خوفا من الحكم ، ويشترط أن يقبل المكفل هذه الكفالة (اي يحضر ويقول كفلت فلانا في القضية كذا عند القاضي كذا . ووجهي عليها) ويحدث أحيانا خصوصا في هذه الأيام أن يستعاض عن الكفيل بتحديد مبلغ لايقل عن ١٠ ج حسب قيمة القضية يدفع لأحد الأخيار أو للقاضي ضمانا لحضور القبيلين التقاضي (كفالة مادية كما في القضاء الأهلي)

ملحوظة : قد يتفقا على أن تكون القضية مقطوعة (أي نهائية من عند القاضي المختار أي لايصير إعادتها (استئنافها عند قاض آخر)

٣ — في اليوم المحدد للتقاضي يعزم القاضي كل الناس الطيبين ورءوس العرب المعروفين ويحضر القبيلين وذويهما . فاذا كمل الاجتماع يطلب القاضي من كل منهما كفيلا يكفل الحق الذي يطلع لأحدهما على الآخر . أو يدفع كل منهما مبلغا من المال كضمان لذلك أو يؤخذ على كل منهما إيصال بمبلغ الضمان

٤ — يدفع كل منهما للقاضي مبلغا يسمى رزقة (مثل رسوم القضية مقابل ما سيتكلمه القاضي من ذبائح وما كولات ومصاريف هذا الاجتماع) يتوقف قيمته حسب قيمة القضية والمتقاضين وعند الانتهاء من الحكم يأخذ القاضي رزقة من وقع عليه الحق ويرد رزقة من ظهر له الحق .. ويحصل في كثير من الأحيان أن يرد القاضي الرزقة ويرفض أخذها باعتباره عاهل بيت عظيم وبهمه فض النزاع اكثر مما يهمه غرامة الخاصة

٥ — بعد تناول الطعام (ويصر كثير من القضاة على ألا يبدأ التقاضي إلا بعد أن يأكل الجميع مفاخرة بالكرم وليكون الجمع في نعمة الطعام تمهيدا لفض النزاع) بعد ذلك يطلب القاضي من كل من القبيلين أن يسرد حجته (يوضح شكايته) ويجوز لأحد القبيلين إذا كان لديه من الأسباب ما يعوقه عن الكلام أن يلسن « أي يطلب من أحد أقربائه أو معارفه المشهود لهم باللباقة وحسن الكلام أن يشرح قضيته ويتكلم نيابة عنه) كما يجوز له أن يكبر « غيره (أي يترك الحديث لكبير عائلته أو كبير قبيلته الخ)

٦ — اذا اختلفت رواية أحد القبيلين أثناء التقاضي عن الرواية التي ذكرها وقت دفن الحصى الذي يسمى في هذه الحالة « المرضوي » فيتوجه القبيلان ومعهما بعض الشهود إلى المرضوي ويدفع كل من القبيلين مبلغا (مثلا خمسة جنيهات) للمرضوي ويذكرون له النقط المختلف عليها فيمدهما المرضوي بأصل هذه النقط في الرواية الأولى عند دفن الحصى ويرد الخمسة جنيهات لمن ظهر صوابه من القبيلين ويحتفظ لنفسه بالخمسة الأخرى « كاتعاب » ويجوز أن يتعظم ويرد المبلغين للقبيلين من باب المروءة ويعود القبيلان والشهود الى القاضي والاجتماع بالرواية المضبوطة

ويأخذ القاضي في دراسة القضية وأحيانا يناقش بعض الموجودين من ملية القوم القبيلين والشهود في الموضوع تبيانا له وتسهيلا لمأمورية القاضي واظهارا للشعور الذي يسري في نفوس المجتمعين بخصوص هذه القضية

٧ — وفي النهاية يقوم القاضي بسرد وقائع القضية حسب فهمه وتقديره أمام المجتمعين (مثل حيثيات الحكم) ويلفت نظر المجلس إلى النقط المهمة وأحيانا يختلي ببعض كبار القوم المدربين على التقاضي للتشاور في الحكم ثم يحكم على المعتدي بما يراه مناسبا كأن يدفع مائة جنيه أو مائة ناقة الخ لمن له الحق

٨ — إذا لم يرض احدهما الحكم فتنقل القضية إلى أحد القاضيين الذي سبق عنه عدفهما (استبعادهما) فاذا لم يرض حكم هذا الثاني فتحيل القضية الى القاضي الثالث المعروف وتكون القضية « مقطوعة » أي نهائية من عنده

٩ — وتتدخل لباقة القاضي في التحقيق من قيمة الحكم الذي حكم به كان يطلب من صاحب الحق التنازل عن ٢٠ ج اكراما للفراش (البيت الذي جمعهم) ، أو يدخل بعض اطفاله فيطلب التنازل عن ٢٠ ج أخرى اكراما للاطفال وهلم جرا .. إلى أن يصفى المبلغ إلى جزء يسير بالمرة

بنك مصر

البناء الذي رفعته العزة المصرية .
دعامتها في الاستقلال الاقتصادي
مؤسس شركاتها القومية
منشىء الصناعات الكبرى
يشمل نشاطه كل الأعمال المصرفية
فروعه بعواصم المديريات ومدنها الكبرى
وكلاؤه ومراسلوه في كل بلاد الخارج .

أسعار الذهب

بمحلات
أمين ونور السرجاني بك
تجار المجوهرات بالصاغة
ت ٤٦٠٤٤ — تأسست ١٧٧٦

	قرشاً
الجنيه صورة الملك	٤٠٠
« « الملكة	٤٤٩
الدرهم عيار ٢٤	١٥٥
« « ٢١	١٣٦